

REGIONE
MARCHE 



NUMANA[®]

CITTÀ DELLE TARTARUGHE



www.turismo numana.it



**PERCHE'
CITTA' delle
TARTARUGHE ?**

Un po' di immagini per comprendere ...



PERCHE' SIAMO STATI SCELTI



**SONO I NOSTRI
PUNTI DI FORZA**



TERRITORIO

collaborazione tra Comuni

NATURA

Parco del Conero

MARE PULITO

e servizi

Bandiera Blu

Tra mare e natura ...



Calette alle pendici del Parco
e spiagge per famiglie

Le calette



Spiaggia dei Frati



Spiaggia di Numana Alta



Sirolo



Sirolo

Le calette



Spiaggia delle Due Sorelle
Sirolo

Spiagge per famiglie



Scorci mozzafiato nel Parco del Conero



Scorci mozzafiato nel Parco del Conero



Scorci mozzafiato nel Parco del Conero



Cornice da sogno tra cultura e tradizione



Cornice da sogno tra cultura e tradizione

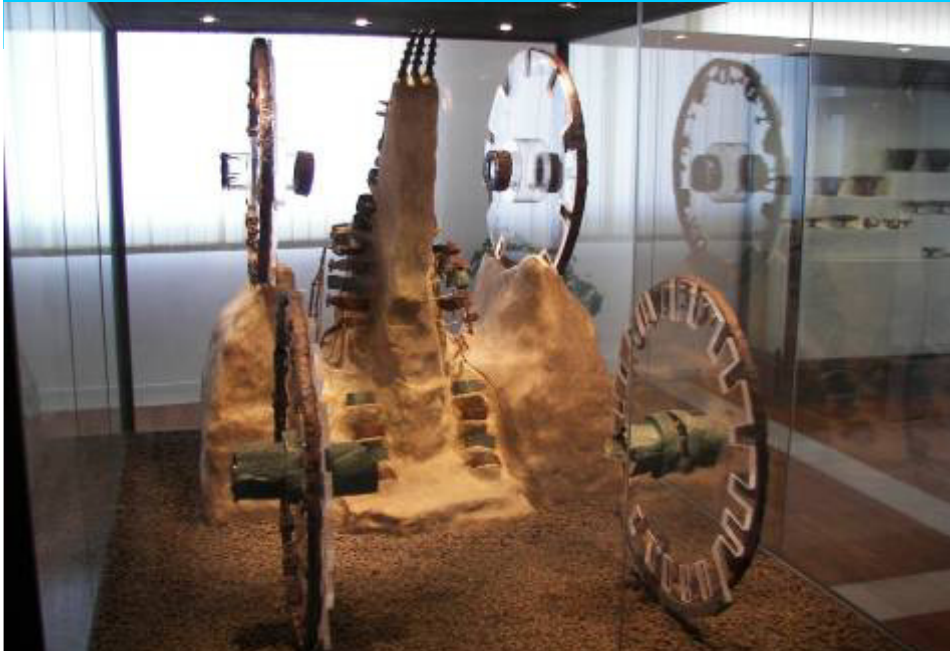



MA DOVE
SIAMO ?

IN UN
LUOGO
INCANTEVOLE

.....
DA
PRESERVARE

20 km a sud di
Ancona



IL PROGETTO → REALTA'

TURISMO
E
SENSIBILIZZAZIONE
AL TEMA AMBIENTALE

IL PROGETTO

“Numana Città delle Tartarughe” è un progetto nato grazie alla decennale collaborazione tra il Comune di Numana e la Fondazione Cetacea di Riccione.

Poche persone sanno che il medio/alto Adriatico è luogo di concentrazione di una nutrita popolazione di Tartarughe Marine della specie *Caretta Caretta*.

Difatti, la domanda più frequente dei turisti che visitano il Centro di Recupero è, stranamente, “dove le prendete?”

Lo scopo del progetto è quello di informare i fruitori della riviera sulle ricchezze del mare Adriatico a partire dalla presenza, non occasionale, delle tartarughe marine nel Conero.

Il momento centrale del progetto è quello del rilascio in mare a guarigione avvenuta delle tartarughe: sono le cosiddette liberazioni o rilasci, effettuate a partire dall’area di riabilitazione denominata “caletta”.

E’ noto che negli ultimi tempi le buone pratiche di tutela ambientale sono divenute un valore aggiunto del turismo percepito non più solo come permanenza in luogo dove potersi rilassare, divertire e usufruire di buoni servizi turistici ma anche come ricerca di esperienze a forte valore aggiunto.

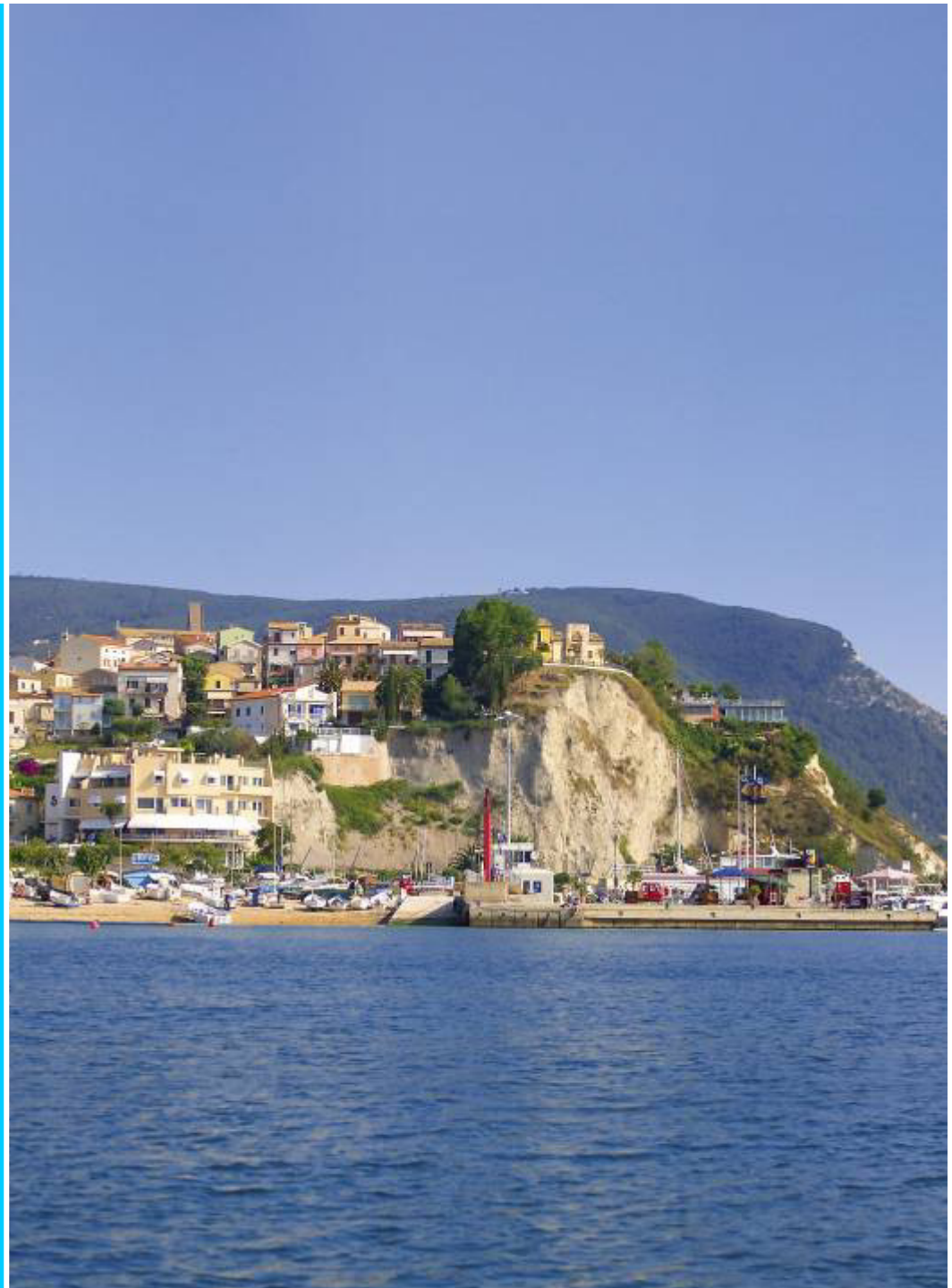



PERCHE' NUMANA

- Sin dal 2001 la città di **Numana**, prima città delle Marche, ha iniziato un programma di collaborazione con la Fondazione Cetacea per il **soccorso delle tartarughe marine**. Recentemente è stata accettata quale luogo eletto nell'ambito del **Progetto Europeo IPA Adriatic NetCet** volto alla salvaguardia di specie protette in difficoltà.
- Questo è un progetto transfrontaliero che mette in evidenza l'eccellenza e l'esperienza della città adriatica in questa direzione. E' proprio nell'ambito del progetto NetCet che si è deciso di realizzare qui, in uno dei tratti di costa più belli della Riviera del Conero, **un'area di riabilitazione o**
- **pre-rilascio** denominata "La caletta delle Tartarughe".

È un progetto di:



Con il contributo di:



In collaborazione con:



netcet



Partner:



Sponsor:



I SOGGETTI COINVOLTI

Progetto del
Comune di Numana
insieme alla
Fondazione Cetacea
di Riccione.

Vari collaboratori
operano nel progetto



LA COLLABORAZIONE TRA NUMANA e la FONDAZIONE CETACEA di RICCIONE

Le tartarughe marine che sono in cura presso il centro di recupero della Fondazione Cetacea, vengono rinvenute lungo le coste dell'Emilia-Romagna e delle Marche. Questi esemplari si spiaggiano perchè ammalati o feriti oppure sono pescati nelle reti.

Dopo il ritrovamento, grazie alla collaborazione di privati, pescatori, volontari e al prezioso contributo di Capitanerie di Porto, Guardia Forestale e altre forze dell'ordine, gli animali giungono in ospedale per essere curati e successivamente restituiti al mare

La caletta di riabilitazione delle tartarughe



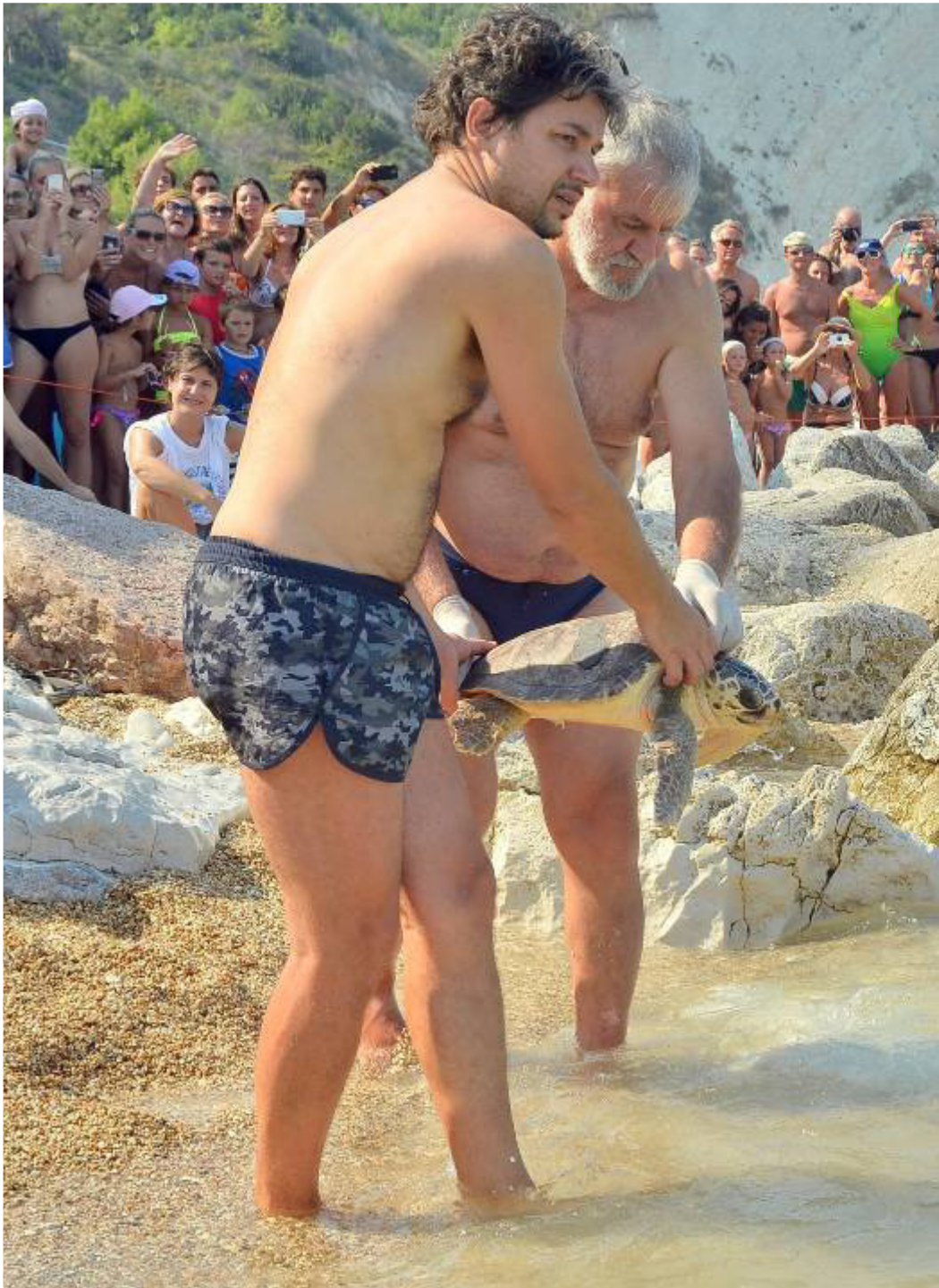

- L'area di riabilitazione denominata **"Caletta"** è posizionata tra la **spiaggia dei Frati e spiaggia di Numana Alta**.
- La Caletta è il luogo ideale per poter tenere sotto osservazione le tartarughe convalescenti. Qui l'acqua è profonda al punto giusto da permettere alle tartarughe immersioni, vi sono numerose specie marine di cui le tartarughe possono nutrirsi (pesci, molluschi, a volte meduse) e la visibilità in acqua permette ai volontari di tenere le tartarughe sotto costante controllo.
- La recinzione è realizzata con una rete a maglia di 4 cm, ancorata sul fondo e tenuta sollevata da pali e galleggianti. L'area recintata è di circa 1000 mq di mare. All'esterno della rete ce n'è un'altra di maglia simile ancorata obliquamente, che ha la funzione di bloccare le alghe. A 2 m dalla rete una fune sospesa delimita l'area di rispetto invalicabile per la sicurezza delle persone e la tranquillità degli animali.
- Nella Caletta viene allestito un gazebo in cui i visitatori possono ricevere dettagliate informazioni in merito alla biologia delle tartarughe oltre che sulle ricchezze naturalistiche della costa del Conero.



Le attività di sensibilizzazione ambientale

- **TARTA DAY** (educazione ludica volta alla sensibilizzazione ambientale). A seguire **RILASCIO DELLA TARTARUGA** il luogo incantato della Spiaggia delle Due Sorelle fa da teatro naturale ad un momento emozionante.
- **STORIE E SEGRETI DELLE TARTARUGHE:** serate dedicate ai segreti del mare.
- **INCONTRI CON IL MARE:** giochi educativi promossi nelle strutture private come volano per incrementare clientela.



Lo svolgimento dei Tarta Day

Mattino:

- **INCONTRO CON IL MARE.** Intrattenimento sulla vita delle tartarughe, pericoli del nostro mare, l' Ospedale delle tartarughe e giochi.
- **BABY DANCE** con la mascotte MANA'

Pomeriggio:

- **BENVENUTO DELLA TARTARUGA** all' interno della vasca in riva al mare fruibile per tutti i turisti.
- A seguire: **LIBERAZIONE DELLA TARTARUGA** dalla spiaggia delle Due Sorelle con traghetto di circa 20 minuti. Caletta isolata alle pendici del Monte Conero come scenario unico ed emozionante per vivere un momento mozzafiato.



LE LIBERAZIONI NEL 2015

8 RILASCI

(tra fine giugno e settembre)

OLTRE 1700
PERSONE

(220 ogni rilascio)

TRASPORTATE DAL
PORTO DI NUMANA
ALLA SPIAGGIA DELLE
DUE SORELLE

TUTTE LE DATE
HANNO AVUTO
“SOLD OUT”

CONTRIBUTO:

15,00 €

di cui 50% devolute alla
Fondazione Cetacea per
il lavoro di cura delle
tartarughe

Storie e Segreti delle Tartarughe

Tartarughe e Delfini sono i protagonisti di queste serate. La costa adriatica, infatti, oltre ad essere abitata dalla tartaruga Caretta Caretta è frequentatissima anche dai più conosciuti e fotografati delfini. L'argomento viene presentato da esperti biologi davanti un pubblico di appassionati del tema ambientale e del contatto autentico con la natura marina. Ospite d'eccezione è sempre la simpatica mascotte Manà che distribuisce in ogni occasione gadget a tutti i bambini





Complimenti: hai scelto il luogo giusto dove trascorrere le tue vacanze

Questa struttura aderisce a "PROGETTO SOLE a tutela del Mare Adriatico", garantendo nella sua gestione scelte compatibili con la salvaguardia dell'ambiente.

INDICAZIONI E CONSIGLI PER UNA VACANZA ECOLOGICA Perché ogni giornata di vacanza sia in armonia con il pianeta...

Al mattino:

Se non hai voglia di alzarti subito e magari vuoi leggere qualcosa, non accendere la luce, ma apri la finestra. Il sole e l'aria di mare ti sveglieranno e ti daranno energia.



Assicurati dell'aria condizionata non è solo un lusso ecologico. Puoi avere il braccialetto anche se non ti spendi nella tua camera o il clima della località. In bagno, non fare scorie inutilmente l'acqua: usare soltanto quanto ti ne serve. Per esempio puoi chiudere il rubinetto della doccia mentre ti insaponi e riaprirlo per sciacquarti. Quando ti rasi non tenere il rubinetto aperto: metti il barile e riaccendi il rasoio in quell'acqua. Quando ti lavi i denti, sempre un bicchiere d'acqua è sufficiente con quella che gli asciugatori come se fossi a casa tua: non servirà neppure la lavatrice tutti i giorni, vero?

Se fuori c'è il sole, puoi lavorare e far il computer di asciugarsi perfettamente i capelli, sarà per loro molto più sano che essere quando dall'aria secca del piano, è un uso molto semplice e immediato dell'energia solare!



Non gettare mai nei vomori assorbenti, bastoncini per le ascelle e fazzoletti in plastica.



Sulla spiaggia

Per i tuoi piccoli rifiuti - come il del galleggiante, bicchieri usa e getta, ecc. - ma gli oggetti commestibili: per la raccolta differenziata puntato che il vostro genere.



Se devi di fare una gita sul lago con il tuo cane e parti con te una spazzina, non dimenticare un secchiello dove mettere i rifiuti. Ricorda che ogni bottiglia e ogni bicchiere in plastica gettato in mare è un pericolo immediato - per la possibilità di inquinazione - e a lungo andare - per l'impollimento delle acque - per tutto il mare di cui è popolato il mare. E se vuoi dare un esempio prezioso, se viaggi con la famiglia o un gruppo di amici, prendi con te un secchiello e un secchiello per il tuo cane e il tuo.



Sono l'ambiente, non dimenticare che non sei da un'isola deserta, rispetta il prossimo rispettando la natura ad alta salute. Anche quello azzurro è un inquinamento da evitare. E da non vedere nel caso, far vedere ad alta salute le tue spalle.



Se ti senti a fare un momento i tuoi dritti che questo stato ancora alla salute, non gettare i rifiuti sulla spiaggia. Non c'è niente di più spiacevole di una spiaggia portuale. Un consiglio, approfitta della vacanza per liberarti della brutta abitudine del fumo!

Durante le escursioni nell'entroterra:

Porta sempre con te uno o più sacchetti per gli incarti, le bottiglie e le posate di plastica, e tutti gli altri piccoli rifiuti del tuo per me. Lungo le strade del mare, trovano i sacchetti per liberare senza inquinare la campagna e i turisti.



La sera, al ritorno in albergo:

Un'altra giornata di vacanza sta per finire. Se hai seguito i nostri consigli, e soprattutto la tua coscienza ecologica, hai contribuito a preparare un futuro migliore per il mare, per la natura in generale, e quindi per la tua stessa vita sul pianeta azzurro.

Complimenti, grazie, e buone vacanze!



PROGETTO SOLE è un'iniziativa di Fondazione Cetacea



Fondazione Cetacea si occupa da sempre di Cetacei, tartarughe marine e squali. Si avvale del prezioso contributo di biologi, veterinari, naturalisti e volontari. È attiva nel soccorso di animali in difficoltà, in special modo Cetacei e Tartarughe marine.

www.fondazionecetacea.org

Questa locandina è stampata su carta ecologica



Il marchio FSC identifica i prodotti contenenti legno proveniente da foreste gestite in maniera sostenibile e responsabile secondo rigorosi standard ambientali, sociali ed economici.

INTERESSE COMUNE ISTITUZIONE E OPERATORI

Gli eventi a sfondo ambientale-ecologico sono stati presi in considerazione anche da strutture ricettive (villaggi, hotel, balneari) come elemento identificativo di attrazione per le famiglie con bambini.

Un esempio di progetto sposato in pieno sia dal pubblico che dal privato. Un'immagine corale che rafforza il Turismo nella Riviera del Conero

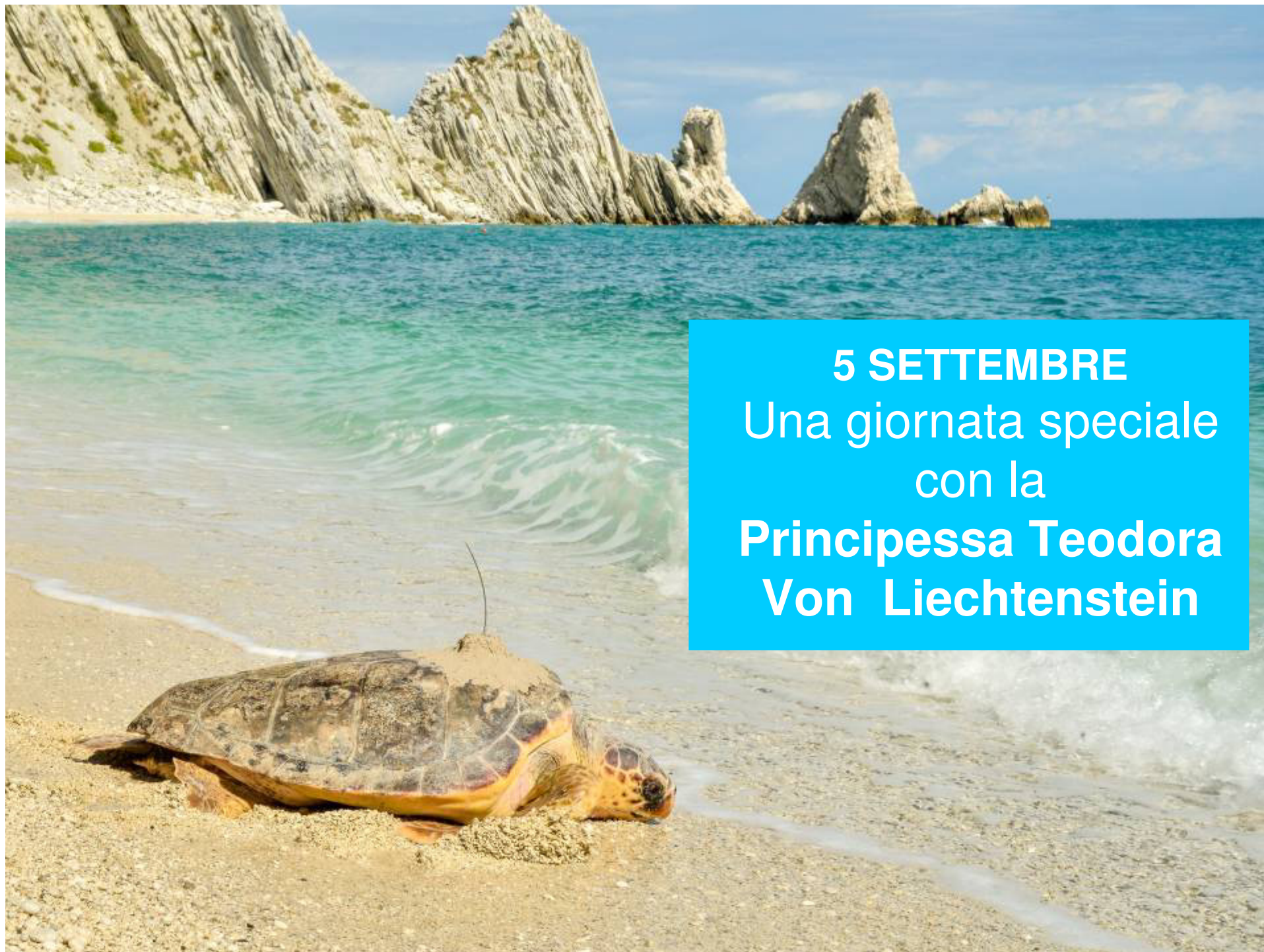

5 SETTEMBRE
Una giornata speciale
con la
Principessa Teodora
Von Liechtenstein



La Principessa del Liechtenstein, molto sensibile al tema ambientale, ha scelto Numana come luogo di interesse per la liberazione della Tartaruga "Drago". Donandoci una ricetrasmittente, ora possiamo monitorare il comportamento e le rotte di questi magnifici esemplari, in un modo scientifico e non invasivo.

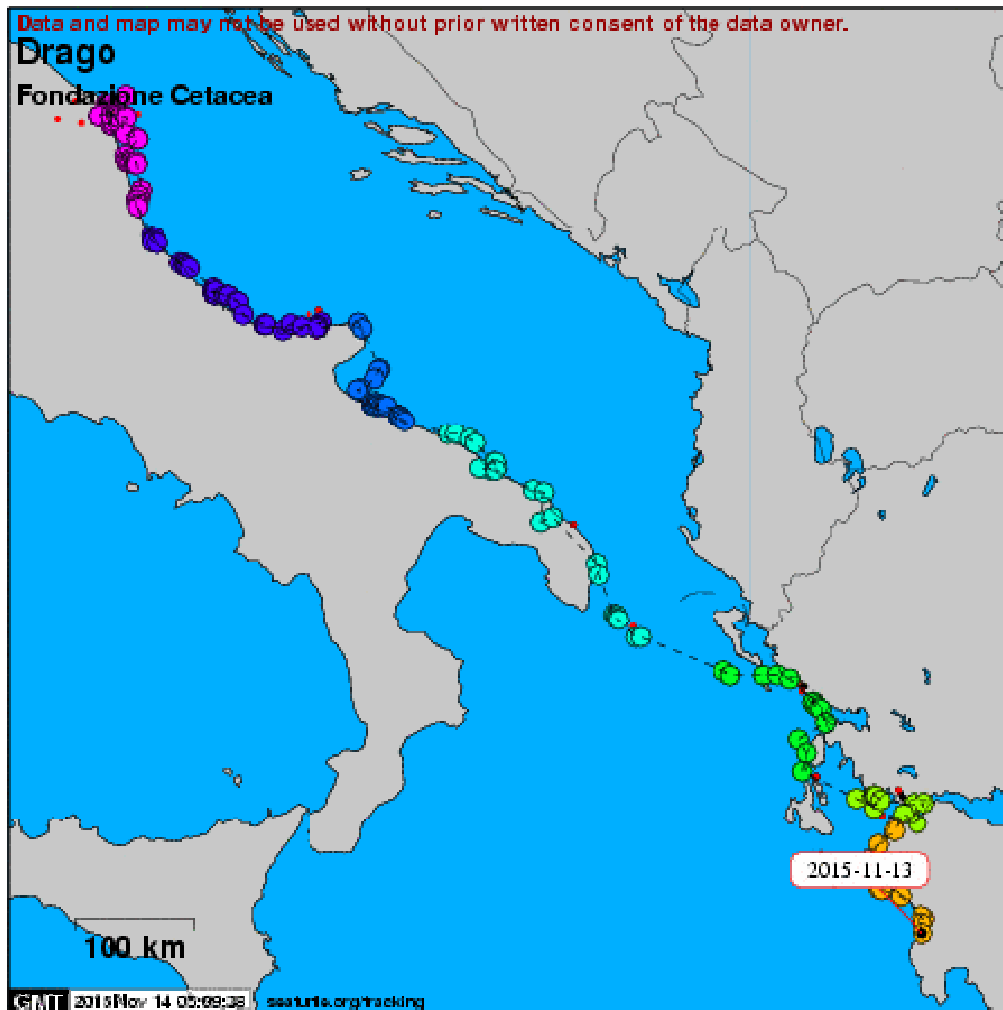

Distance Traveled: 1521 km

Straight-line Distance: 966 km

LA TARTARUGA “DRAGO”

MONITORAGGIO COSTANTE DEL TRAGITTO

Il percorso è visibile
24 ore su 24.

seaturtle.org



Merchandising ufficiale

Un souvenir per il turista

un modo per contribuire al
sostentamento della Fondazione
ONLUS per la cura e lo studio
delle tartarughe

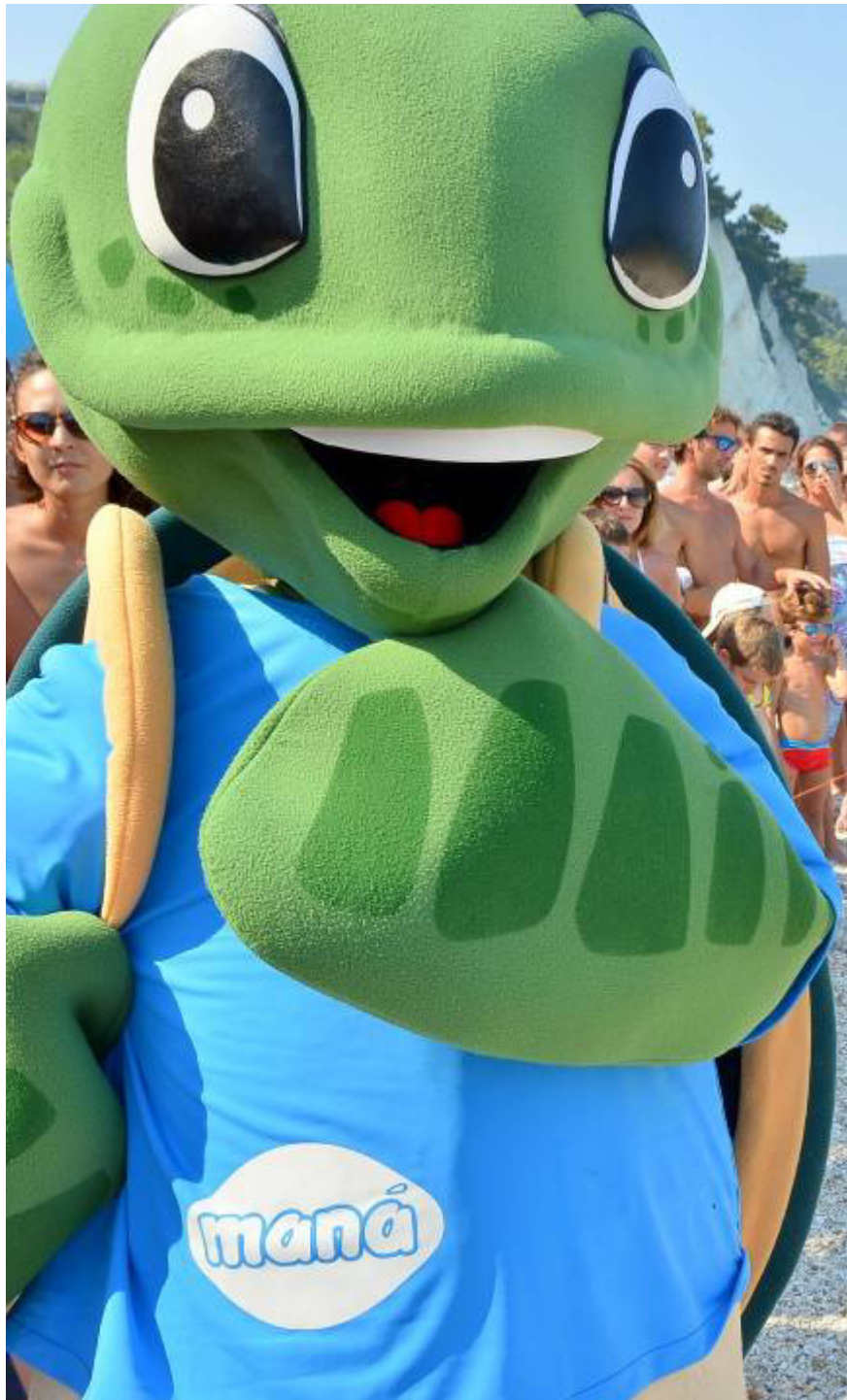

La mascotte Manà

Manà è una parola molto utilizzata nelle lingue oceaniche, viene associata a sentimenti positivi di energia e rispetto e nel significato più ampio vuol dire “energia positiva”. E’ il nome che viene dato alla Mascotte della Città di Numana che ha visto la sua prima apparizione ufficiale il 7 dicembre 2013 in Piazza del Santuario. Richiama nelle sembianze la tartaruga Caretta Caretta, ma “umanizzata” distribuisce sorrisi e regali al pubblico, presenziando ad eventi sia istituzionali che ludici.

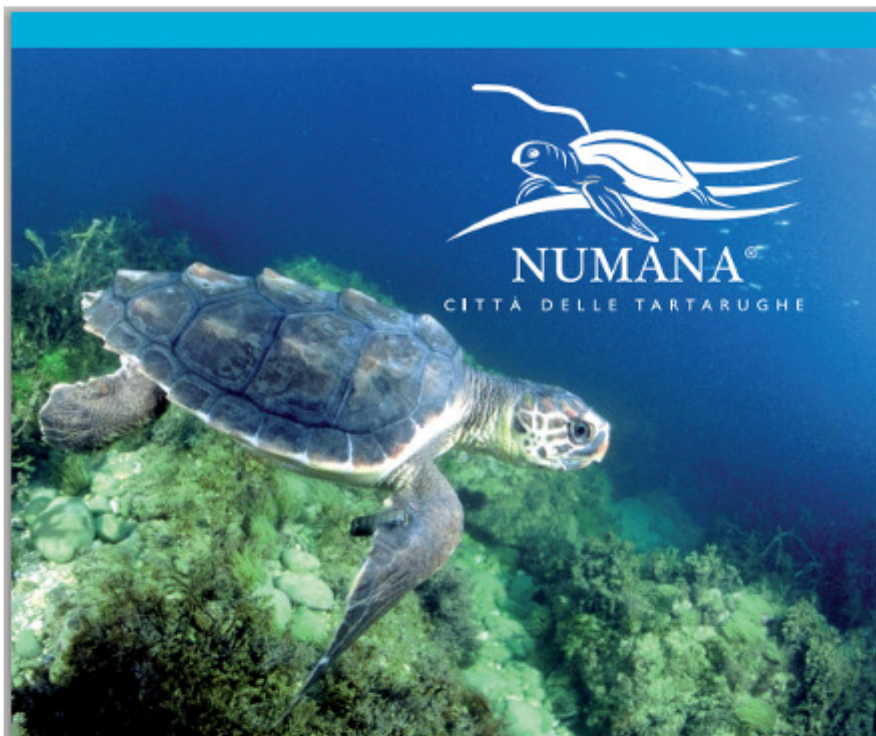

IL PROGETTO Lo scopo del progetto è quello informare i fruitori della riviera sulle ricchezze del mare Adriatico, in particolar modo facendoli entrare in contatto con una specie poco conosciuta, ma molto concentrata nel medio Adriatico che è la tartaruga Caretta Caretta.

PERCHÉ NUMANA Sin dal 2001 la città di Numana, prima città delle Marche, ha iniziato un programma di collaborazione con la Fondazione Cetacea per il soccorso delle tartarughe marine. Recentemente è stata accettata quale luogo eletto nell'ambito del Progetto Europeo IPA Adriatic NetCet volto alla salvaguardia e alla riabilitazione di specie protette in difficoltà.

THE PROJECT The aim of this project is to inform the visitors of the coast about the wealth of the Adriatic sea. This chance is given especially with the opportunity of getting in touch with a very little known species, even if it is very common in the mid part of the Adriatic Sea: the loggerhead sea turtle.

WHY NUMANA Since the 2001 the city of Numana has started a collaboration program with the Cetacea Foundation that deals with the rescue of the loggerhead turtles and it was the first city in the Marche Region in doing this. Recently, it has been accepted as chosen place in the European Project IPA Adriatic NetCet. It is directed to the safeguard and rehabilitation of the wildlife that are in a spot.

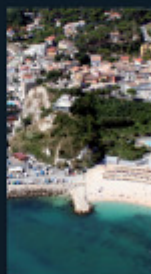

I canali informativi

Cartellonistica stradale

Depliant negli uffici informazioni turistiche e in tutte le strutture ricettive del territorio

Portali

www.numanacittadelle tartarughe.it

www.turismo numana.it

Social media
(facebook, twitter,
instagram, google +)

Gli effetti sul Turismo

- Coinvolge differenti soggetti e crea nuovo lavoro ed esperienza.
- crea "appeal" alla località turistica. Il turista sempre più attento al tema ambientale, vuole vivere l'emozione del contatto con la natura.
- Si genera un turismo più responsabile e di qualità che coinvolge tutti (istituzioni, operatori e turisti)
- Benessere sociale. Il turista, finita la vacanza, si porta via con se dei valori, e attraverso il passaparola nella "mobile generation" (social media) crea nuovo interesse e clienti.

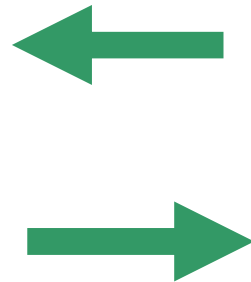

Le attività

8 Tarta Day e liberazioni

8 serate ambientali di "Storie e Segreti delle Tartarughe"

2 mesi di laboratori didattici ambientali all' interno di strutture ricettive

Informazione e merchandising nelle Piazze, uffici IAT, operatori turistici di Numana e Marcelli

Vari eventi per coinvolgere i bambini
(es. baby dance con la mascotte Manà, gazebo nelle piazze con merchandising)